初夏を楽しむ 爽やか涼味特集

水晶鶏の梅だれ

※写真はイメージです。
スマホでレシピをカンタンチェック!
CGC Kitchen365 by ふれ愛交差点
※詳しくは店内レシピをご覧ください。

ジュレ梅酒ソーダ

※写真はイメージです。
スマホでレシピをカンタンチェック!
CGC Kitchen365 by ふれ愛交差点
※詳しくは店内レシピをご覧ください。

梅酒

※写真はイメージです。
スマホでレシピをカンタンチェック!
CGC Kitchen365 by ふれ愛交差点
※詳しくは店内レシピをご覧ください。

Delica

自家製ブレンドの唐揚粉の秘密は味噌のコク♪
ブランド鶏を使用して、肉の旨みも味わえます。
もちろん店内で手揚げしています。

※写真はイメージです。

スズキヤ特製 すず唐（新潟産「越の鶏」） 100g当り 本体価格 228円（税込価格246.24円）

外はカリッ、中はトロッと。からしをつけてどうぞ。
※写真はイメージです。

中華春巻 5本 本体価格 348円（税込価格375.84円）

食べやすいサイズのあじに梅としそを挟みました。さっぱり召し上がれます。

あじ梅しそフライ 5枚 本体価格 298円（税込価格321.84円）

午後のそうざい 16時からのできたて!

甘酢あんとお野菜でバランスもOK!
ごはんのおかずにぴったりです。

北海道産カレイ唐揚げの甘酢あんかけ 1パック 本体価格 398円（税込価格429.84円）

国産 若鶏むね肉 100g当り 本体価格 78円（税込価格84.24円）

6/3(月)限り
熊本・宮崎産・他 ミニトマト 1パック 本体価格 98円（税込価格105.84円）

1年以上熟成させた梅酒にフランス産ブランデーをブレンド、ブランデーの芳香と力強い梅の風味、しっかりとした後味が特長です。

チョーヤ梅酒 ザ・チョーヤ ブランデー仕立て ブラック 700mℓ 本体価格 1,058円（税込価格1,163.80円）
※酒類は消費税率10%となります。

CGC 強炭酸水 1000mℓ 本体価格 88円（税込価格95.04円）

5/30(木)・31(金)
群馬産 青梅 1kg 本体価格 1,580円（税込価格1,706.40円）

無色透明で癖のない焼酎。素材の特徴を十分に生かし、お好みの果実酒に仕上がります。

一風 ホワイトリカー 35度パック 1800mℓ 本体価格 1,180円（税込価格1,298.00円）
※酒類は消費税率10%となります。

CJ 飲むお酢 美酢（ミチョ） ざくろ・レモン・太陽のシトラス マスカット 900mℓ 本体価格 各659円（税込価格各711.72円）

CGC フルーツ&美ネガー ざくろ・パイン 500mℓ 本体価格 各398円（税込価格各429.84円）

CGC 純りんご酢 500mℓ 本体価格 459円（税込価格495.72円）

日新蜂蜜 純粋アルゼンチン&ハンガリー産 はちみつ 720g 本体価格 1,250円（税込価格1,350.00円）

スプーン印 氷砂糖 クリスタル 1kg 本体価格 499円（税込価格538.92円）

シママース 沖縄の塩 1kg 本体価格 299円（税込価格322.92円）

6/1(土)・2(日) 鮎解禁

和歌山産・他・養殖 あゆ 1尾 本体価格 300円（税込価格324.00円）

静岡産・他・養殖 にじます 1尾 本体価格 350円（税込価格378.00円）

新物入荷!
産地から出来立てを凍らせずに直送!
帆立本来の甘味と香りも楽しめます。

新物
青森産・他 生食用 ベビーほたて 100g当り 本体価格 398円（税込価格429.84円）

照焼き、塩焼きにどうぞ!
愛媛産・他・養殖 活〆ぶり切身 100g当り 本体価格 358円（税込価格386.64円）

川喜 盛岡じゃじゃ麺 130g×2
盛岡生冷麺 150g×2
本体価格 各658円（税込価格各710.64円）

しっとりとした旨みあるノンスモークのロースハム。

5/29(水)▶31(金)
鎌倉ハム富岡商会 特選うす切り ホワイトロースハム 75g 本体価格 388円（税込価格419.04円）

佐々木商事 栃尾大判あぶらあげ 1枚 本体価格 368円（税込価格397.44円）

金井食品 ざくろ寒天 100g 梅寒天 200g 本体価格 各168円（税込価格各181.44円）

CGC 純玄米黒酢 500mℓ 本体価格 338円（税込価格365.04円）

トキワ べんりで酢 360mℓ 本体価格 448円（税込価格483.84円）
1ℓ 本体価格 880円（税込価格950.40円）

※写真はイメージです。
5/29(水)・30(木)
鳥取産 泥らっきょう 1kg 本体価格 980円（税込価格1,058.40円）

オタフク らっきょう酢 700mℓ 本体価格 368円（税込価格397.44円）

SUZUKIYA MARKET　スズキヤは、おいしいこと、新鮮なこと、安全なことを目指しています。　■日付のない商品のセール期間■ 5/29(水)▶6/2(日)

肉の日セール!!

超特価! 月に一度の肉の特価市!!

5/29(水) 限り

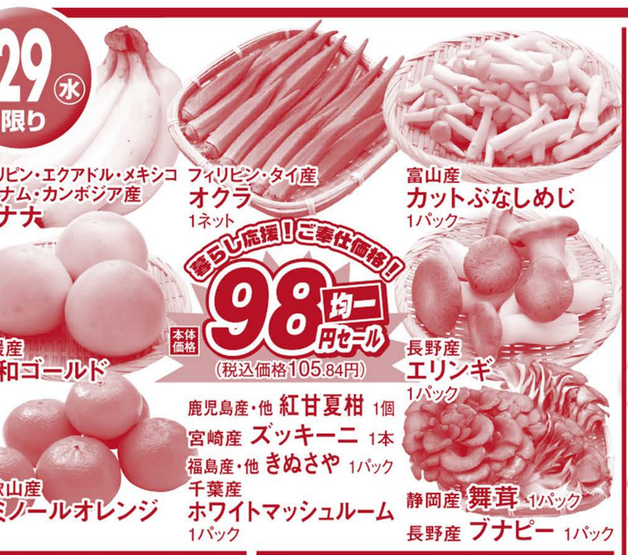

フィリピン・エクアドル・メキシコ・ベトナム・カンボジア産 **バナナ** 1袋
フィリピン・タイ産 **オクラ** 1ネット
富山産 **カットぶなしめじ** 1パック
愛媛産 **宇和ゴールド** 1個
和歌山産 **ゼミノールオレンジ** 1個
鹿児島産・他 **紅甘夏柑** 1個
宮崎産 **ズッキーニ** 1本
福島産・他 **きぬさや** 1パック
千葉産 **ホワイトマッシュルーム** 1パック
長野産 **エリンギ** 1パック
静岡産 **舞茸** 1パック
長野産 **ブナピー** 1パック

蓋らし応援!ご奉仕価格! 本体価格 98円均一セール（税込価格105.84円）

5月29日はシリアルの日 お一人様合わせて2点限り
ケロッグ 素材まるごとグラノラ 朝摘みいちご 500g
ケロッグ オールブラン フルーツミックス 380g
本体価格 各399円（税込価格各430.92円）

森永製菓 チョコモナカジャンボ 150mℓ アイス 本体価格 98円（税込価格105.84円）

CGC 生乳100%プレーンヨーグルト 400g 本体価格 118円（税込価格127.44円）

醤油ベースのサクサク衣仕上げ。※写真はイメージです。 デリカ
チキン竜田揚げ 100g当り 本体価格 158円（税込価格170.64円）

国産 黒毛和牛 バラ肉 カルビ焼用 100g当り 本体価格 698円（税込価格753.84円）

オーストラリア産 牛バラ肉 焼肉用 100g当り 本体価格 188円（税込価格203.04円）

アメリカ・カナダ産 牛タン 焼肉用 100g当り 本体価格 698円（税込価格753.84円）

国産 豚もも肉切落し 100g当り 本体価格 98円（税込価格105.84円）

国産 若鶏もも肉 100g当り 本体価格 98円（税込価格105.84円）

amatake 安心で育てたフランス産鶏 南部どり 抗生物質フリー
アマタケ サラダチキン各種 1パック お一人様合わせて3点限り 本体価格 各198円（税込価格各213.84円）

エバラ 黄金の味 甘口・中辛 360g お一人様合わせて3点限り 本体価格 各259円（税込価格各279.72円）

地元 神奈川!相模ハムセール

相模ハム 特撰 ポークウインナー 187g 本体価格 298円（税込価格321.84円）

相模ハム ポークソーセージ 160g×2本束 本体価格 328円（税込価格354.24円）

プリマハム 香薫 あらびき ポークウインナー 90g×2 本体価格 228円（税込価格246.24円）

スズキヤ ポークソーセージスライス 130g 本体価格 298円（税込価格321.84円）

おすすめのやまと豚バラ肉をスライスして入れました。

スズキヤ やまと豚カレー 200g 本体価格 498円（税込価格537.84円）

ロースハムスライス 100g当り 本体価格 98円（税込価格105.84円）

5月29日はシリアルの日 お一人様合わせて2点限り
ケロッグ 素材まるごとグラノラ 朝摘みいちご 500g
ケロッグ オールブラン フルーツミックス 380g
本体価格 各399円（税込価格各430.92円）

森永製菓 チョコモナカジャンボ 150mℓ アイス 本体価格 98円（税込価格105.84円）

CGC 生乳100%プレーンヨーグルト 400g 本体価格 118円（税込価格127.44円）

醤油ベースのサクサク衣仕上げ。※写真はイメージです。 デリカ
チキン竜田揚げ 100g当り 本体価格 158円（税込価格170.64円）

30(木) 限り 毎月30日はみその日 みそ全品 表示価格よりレジにて最大10%引

スズキヤ 手詰め 糀味噌 米麦合わせみそ 450g 本体価格 各498円（税込価格各537.84円）

スズキヤ 無添加 信濃の国 合わせみそ 450g 本体価格 398円（税込価格429.84円）

お一人様合わせて3点限り
永谷園 生みそタイプ みそ汁徳用 あさげ（合わせ） ひるげ（赤だし） ゆうげ（白みそ） 10食入 本体価格 各188円（税込価格各203.04円）

台湾産 台湾パイン 1玉 本体価格 680円（税込価格734.40円）

カルビー フルグラ 750g
フルグラ糖質オフ 600g
お一人様合わせて3点限り 本体価格 各529円（税込価格各571.32円）

ベトナム産 凛バナナ 1袋 本体価格 178円（税込価格192.24円）

八千代 やさしいたまご赤 10個入 本体価格 198円（税込価格213.84円）

ハーゲンダッツ アソートボックス スイートテラス クラシックアソート 70mℓ×6 アイス 本体価格 各698円（税込価格各753.84円）

毎週木曜日恒例
曽我の屋豚セール

トウモロコシと大豆粕を主体とした飼料で育てた豚肉本来の味。

〈一例〉栃木県那須高原産 **曽我の屋豚 ロース肉各種** 100g当り 本体価格 各228円（税込価格各246.24円）

31(金) 限り クラブカード ポイント2倍デー

横須賀店はモアーズカードポイント3倍デー

栃木産 とまと 1袋 本体価格 298円（税込価格321.84円）

キリン 生茶 午後の紅茶 おいしい無糖 2ℓ 本体価格 各119円（税込価格各128.52円）

噛むほどにお肉の旨みをしっかりと味わえます。

オーストラリア産 牛もも肉 ステーキ用 100g当り 本体価格 198円（税込価格213.84円）

冷凍食品

味の素 ギョーザ 276g 本体価格 198円（税込価格213.84円）

人気の海鮮カツ! お好きなソースでどうぞ。 デリカ
ぷりぷりの海老カツ 6枚 本体価格 398円（税込価格429.84円）

組み合わせ自由!お好きなお刺身が3パックでお買得! よりどり3パック
福袋! お刺身バイキング開催! 本体価格 980円（税込価格1,058.40円）

6/1(土) 限り

※写真はイメージです。

熊本・千葉産 **すいかブロック** 1パック 本体価格 498円（税込価格537.84円）

静岡産 **舞茸** 1パック 本体価格 98円（税込価格105.84円）

タカナシ **酪農牛乳** 1000mℓ 本体価格 198円（税込価格213.84円）

岩塚製菓 お一人様合わせて3点限り
味しらべ 28枚入
岩塚の黒豆せんべい 9枚入
本体価格 各109円（税込価格各117.72円）

毎週土曜恒例! お魚屋さんの海鮮重セール! 種類豊富に取り揃えております!!

6月1日はチーズの日

ムラカワ **どろけるスライスチーズ スライスチーズ** 7枚入 本体価格 各148円（税込価格各159.84円）

ワンタンの皮でチーズを巻いてカリッと揚げました。おつまみにもぴったり。 デリカ
おつまみチーズ春巻 8本 本体価格 298円（税込価格321.84円）

あまーいコーンがたっぷり♪ お子様も大好き♪ デリカ
コーンクリーミーコロッケ 3個 本体価格 360円（税込価格388.80円）

2(日) 限り 毎週日曜恒例! 当店味自慢 まぐろセール

スズキヤおすすめ美味しいまぐろがお買得!

脂ののった本まぐろ! 手巻き寿司、海鮮丼に!
チュニジア産・他・解凍・養殖 **本まぐろ中とろ 刺身用** 100g当り 本体価格 1,280円（税込価格1,382.40円）

お刺身、手巻き寿司、海鮮丼に!
地中海産・養殖・解凍 **本まぐろ赤身 切落し** 約180g 本体価格 980円（税込価格1,058.40円）

台湾産・解凍 **めばちまぐろ 角切** 約160g 山かけ丼に! 本体価格 500円（税込価格540.00円）

何にでも使える万能な切落しです。
国産 **豚もも肉切落し** 100g当り 本体価格 98円（税込価格105.84円）

エクアドル産 **厳選農園 バナナ** 1袋 本体価格 198円（税込価格213.84円）

茨城・熊本産 **赤肉メロン** 1個 本体価格 1,280円（税込価格1,382.40円）

毎月1・2日は スズキヤ備災の日

CGCキリン **富士のおいしい水（ラベルレス）** 1ケース（2ℓ×6本入） 本体価格 438円（税込価格473.04円）

CGCショッパーズプライス **おいしいごはん** 180g×5食パック 本体価格 378円（税込価格408.24円）

軽く塩を振ってあります。おつまみにおやつに止まりません! デリカ
そら豆の天ぷら 100g当り 本体価格 228円（税込価格246.24円）

神奈川・千葉産 **きゃべつ** 1個 本体価格 各250円
青森産・他 **大根** 1本（税込価格各270.00円）

八千代 食菜卵 10個入 本体価格 198円（税込価格213.84円）

6/1(土)・2(日) 限り

CGC **純しゃり 秋田県産 あきたこまち** 5kg 米 本体価格 1,780円（税込価格1,922.40円）

Shonan Beach FM 78.9 コマーシャル放送中!

UCC ザ・ブレンド 114・117 90g 本体価格 各338円（税込価格各365.04円）

マルちゃん ZUBAAAN! 豚骨魚介中華そば 3食入 本体価格 328円（税込価格354.24円）

BASKET BAKERY

風味豊かなデニッシュにカスタードクリームとダークチェリーをトッピングし焼き上げました。
ダークチェリーデニッシュ 1個 本体価格 160円（税込価格172.80円）

予告 6/3(月)限り
毎週恒例 大特売

お野菜均一セール 本体価格 98円均一（税込価格105.84円）

〈一例として〉
熊本産・他 **とまと** 1パック
熊本・宮崎産・他 **ミニトマト** 1パック
スペイン産 **ムラサキにんにく** 1個
山梨産 **豆苗** 1袋